

- Roteiros de Execução (Scandisk & Defrag) # Recursos do S.O. Windows

VERIFICAÇÃO & DESFRAGMENTAÇÃO de DISCO

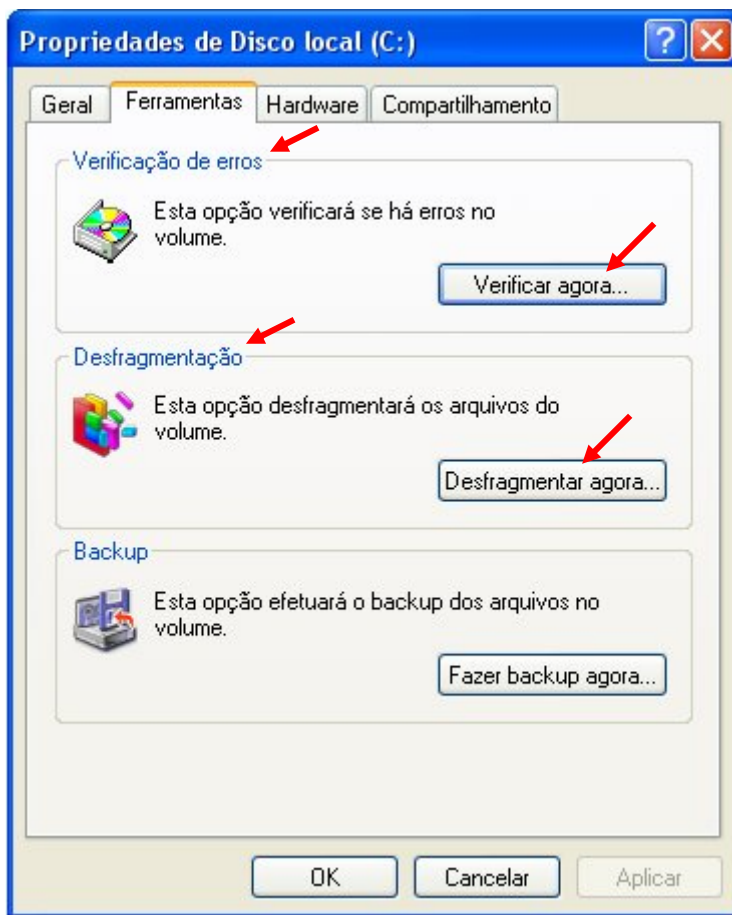

► Verificação e Correção do Disco – Win'XP

1. Executar o utilitário **WINDOWS EXPLORER**
2. Clicar (*botão direito*) na Unidade desejada (ex: **C:**, **D:**, etc.)
3. Clicar no item **PROPRIEDADES**
4. Clicar na aba **FERRAMENTAS**
5. Clicar em **VERIFICAR AGORA**, na 1º. Opção: **VERIFICAÇÃO DE ERROS**
6. Marque ambas Caixas de Opções Clicar em **INICIAR**.

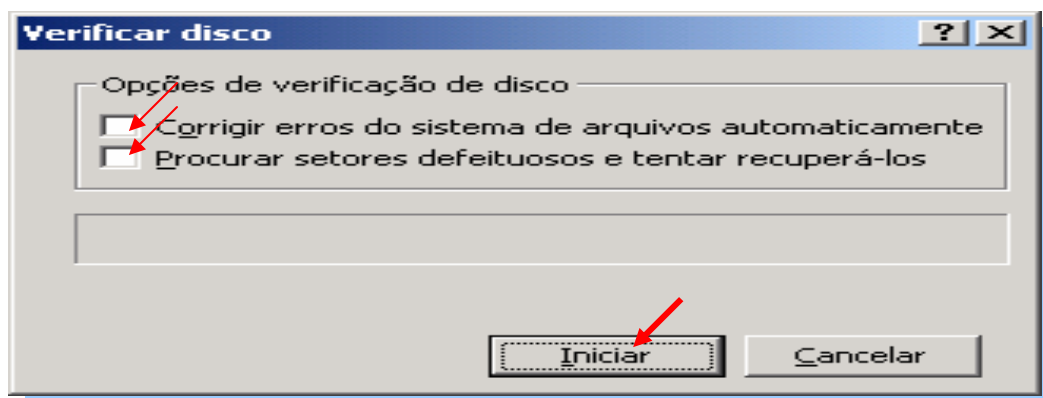

► Desfragmentação de Disco - Win'XP

1. Executar o utilitário **WINDOWS EXPLORER**
2. Clicar (*botão direito*) na Unidade desejada (ex: **C:**, **D:**, etc.)
3. Clicar no item **PROPRIEDADES**
4. Clicar na aba **FERRAMENTAS**
5. Clicar em **DESFRAAGMENTAÇÃO**
6. Clicar em **DESFRAAGMENTAR AGORA**

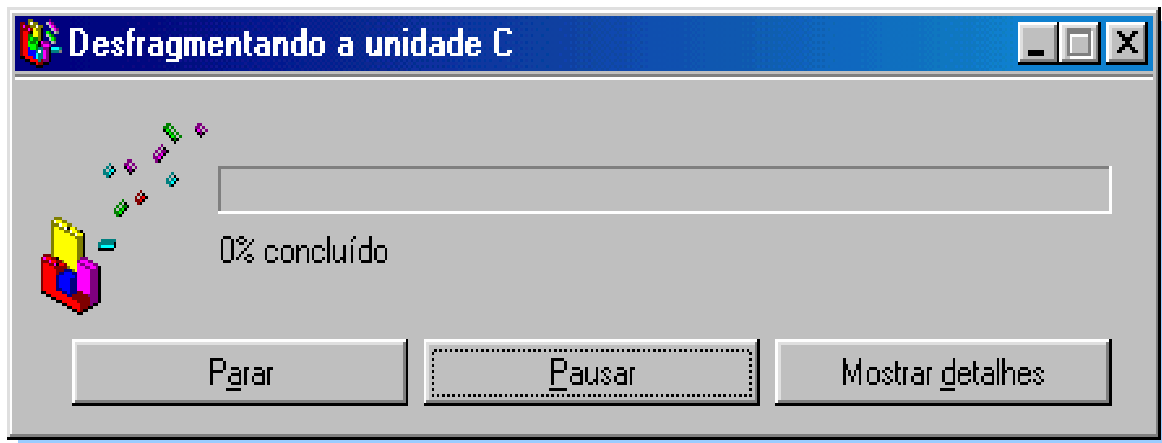

7. Conferir a unidade desejada e Clicar em **Desfragmentar**

*** Atenção:

A Desfragmentação do disco rígido é um procedimento que demora algumas horas. Seu tempo estimado varia em função de diversas variáveis tais como: Tamanho e Velocidade do Disco, Número de Arquivos, Desempenho do Micro, entre outros. **E o mais importante:** Este procedimento NÃO Pode Ser Interrompido e as aplicações deverão estar todas "fechadas" durante sua execução.

Cuidado, contrariar esta orientação poderá levar a danos permanentes ao sistema de arquivos.

Bom trabalho